

## communication

De: communication  
Envoyé: mercredi 13 mars 2024 19:53  
Objet: Ville Herserange - Info Mail n°397

- **Nettoyage de Printemps en partenariat avec le Territoire Naturel Transfrontalier**

Venez nombreux participer au Nettoyage de Printemps que la Ville organise de manière partenariale avec le Territoire Naturel Transfrontalier

📅 le 23 mars 2024

🕒 RV à 9h

📍 Place Victor Zaffagni

SAMEDI 23 MARS 2024

TNT  
TERRITOIRE NATUREL  
TRANSFRONTALIER

Ville de  
Herserange

GRAND  
NETTOYAGE  
DE PRINTEMPS

DEPART 9H00 PARKING DE  
L'EGLISE DE HERSERANGE

Les accessoires (gants, pinces et sacs) seront à disposition.

Organisé en collaboration avec l'ASBL Territoire Naturel Transfrontalier

Comme tous les ans à cette époque, la Ville de Herserange organise en collaboration avec le TNT et les villes de Differdange, Haut-Moulaine, Herserange, Hussigny-Godbrange et Saulnes, un nettoyage de printemps.

Nous appelons tous les volontaires à rejoindre **le samedi 23 mars à 9h00** au parking de l'Eglise afin de ramasser les déchets qui s'accumulent sur les différents chemins et sentiers.

Après l'effort, le réconfort !

Vers 11h30 nous nous réunirons pour une collation qui vous sera servie sur le parvis de la Mairie.

- **GRAND PRIX de Tennis de Table Jules DEVANI**

Le vendredi 29 mars prochain, à partir de 19h30, c'est du Tennis de Table 🏓 qui sera proposé à la salle des sports Anatole de Marneffe, avec la 34ème édition du Grand Prix Jules Devani, organisée par l'ASTT Herserange.

Cette compétition internationale rassemblera de nombreux joueurs numérotés français et internationaux étrangers.

Entrée Libre et gratuite

Buvette et restauration sur place



# Herserange

## 34<sup>e</sup> GRAND PRIX JULES DEVANI

Compétition internationale avec la présence de nombreux joueurs numérotés français et internationaux étrangers

VENDREDI 29 mars 2024

19 heures 30

Salle des sports A. DE MARNEFFE  
Allée des chalets à **HERSERANGE**

- **CONFERENCE SANTE**

La Ville de Herserange et la [Maison de Santé Pluriprofessionnelle de HERSERANGE](#) de Herserange vous proposent une conférence débat sur le thème de l'Hypertension et les maladies cardiovasculaires

 le vendredi 05 avril 2024

 à partir de 20h00

 à la Salle des Fêtes - 87 rue de Paris - HERSERANGE

Cette conférence sera animée par

- le Dr Bernardoff, cardiologue,
- le Dr Lakomski, médecin généraliste - MSP
- Mme Robert, diététicienne - MSP

Plusieurs stands de prévention, de dépistage et de conseils seront proposés (Je t'Aime mon coeur, FF de Cardiologie, ...)

Entrée gratuite

ORGANISÉE PAR LA VILLE DE HERSERANGE ET LA MAISON DE SANTÉ  
PLURIPROFESSIONNELLE DE HERSERANGE

**CONFÉRENCE-DÉBAT**

# Hypertension et maladies cardiovasculaires

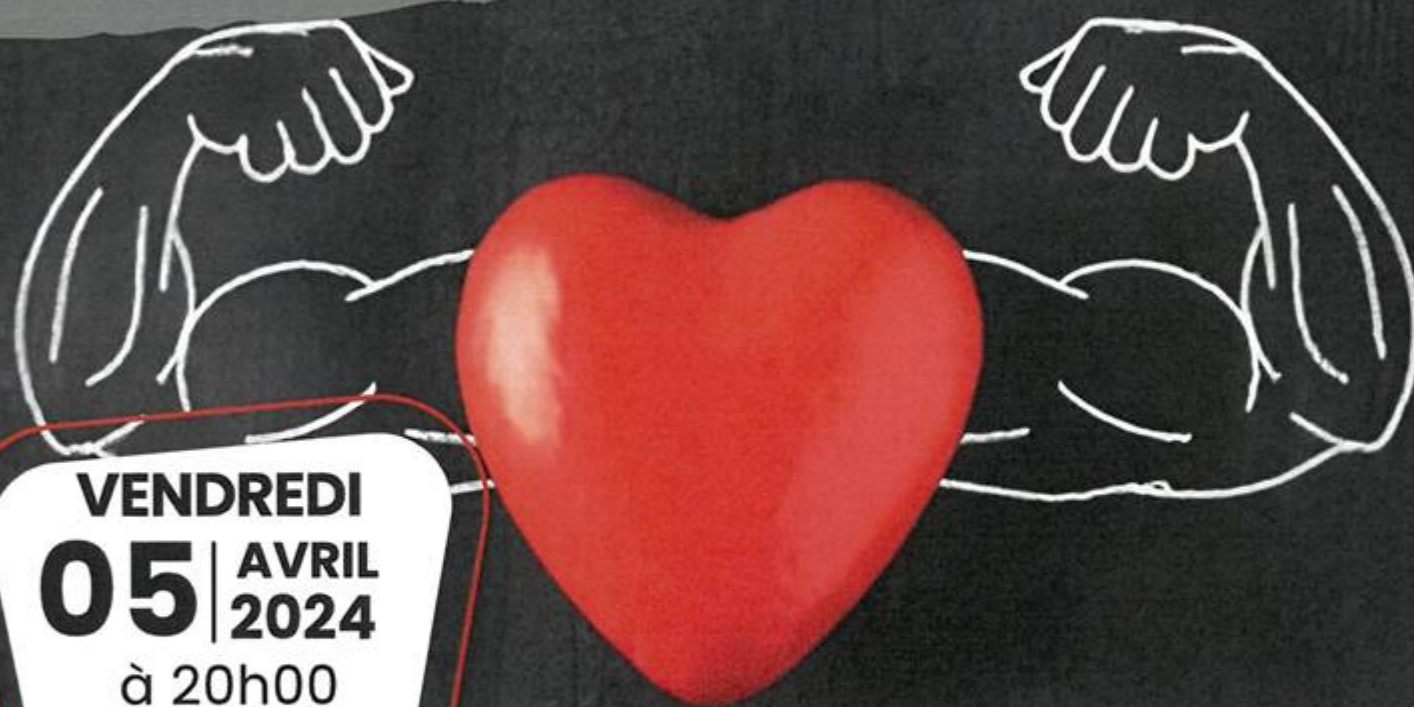

**VENDREDI**  
**05** | **AVRIL**  
**2024**  
à 20h00  
**Salle des Fêtes**  
**HERSERANGE**

**Conférence-débat animée par :**

. le Dr Mina BERNARDOFF, Cardiologue

. le Dr Sébastien LAKOMSKI, Médecin Généraliste

. et Mme Corentine ROBERT, Diététicienne

**avec stands de prévention, de dépistage et de conseils.**



Fédération  
Française de  
Cardiologie

Association régionale  
Lorraine



- **ATELIER SENIORS – Prendre soin de soi par l'alimentation**

Le CCAS de Herserange propose un atelier "Nutrition" pour les personnes âgées de 60 ans et plus à la Résidence Blanche de Castille.

L'atelier se déroulera tous les mardis après-midis, de 14h à 16h, à partir du 16 avril 2024 jusqu'au 21 mai 2024.

Action animée par une diététicienne de l'Association Brain Up et mise en place dans le cadre de la Conférence des Financeurs de la prévention de la perte d'autonomie ([Département de Meurthe-et-Moselle](#))

Renseignements et inscriptions :

Astrid Tasca au 03 82 26 06 76 - [a.tasca@mairie-herserange.fr](mailto:a.tasca@mairie-herserange.fr)

ou en Mairie au 03 82 26 06 26

LA CONFÉRENCE  
DES FINANCEURS

DE LA PRÉVENTION  
DE LA PERTE  
D'AUTONOMIE

EN MEURTHE-ET-MOSELLE

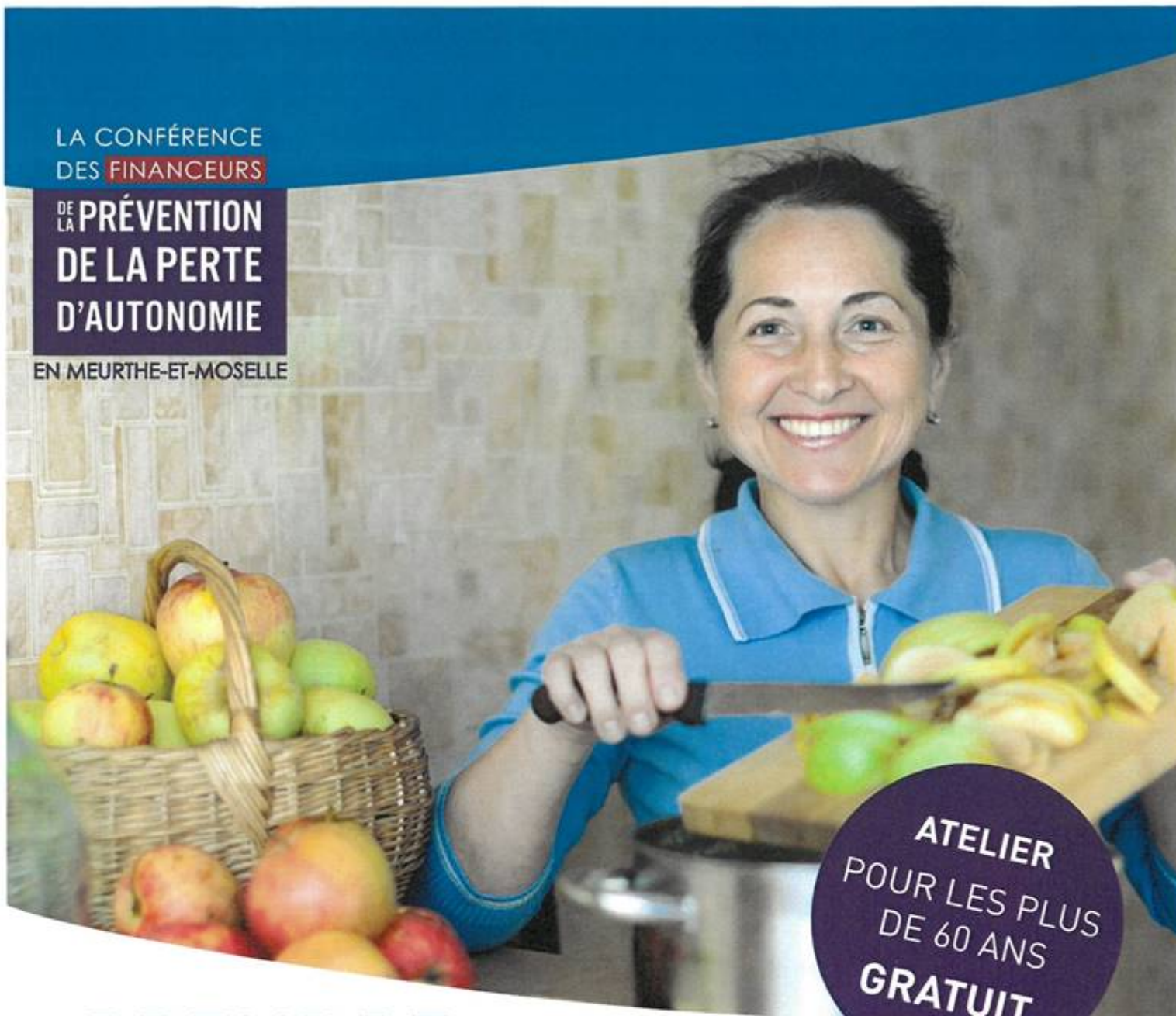

ATELIER  
POUR LES PLUS  
DE 60 ANS  
GRATUIT

# PRENDRE SOIN DE SOI PAR L'ALIMENTATION

animé par un professionnel de l'association Brain Up

## HERSERANGE

Résidence Autonomie Blanche de Castille  
31 Rue de Lorraine

LES MARDIS 16, 23, 30 AVRIL ET 7, 14, 21 MAI  
de 14h00 à 16h00

Inscription et renseignements :  
Madame TASCA au 03 82 26 06 76  
En Mairie au 03 82 26 06 26  
a.tasca@mairie-herserange.fr



- **GRAND LONGWY – Enquête sur la récupération des eaux pluviales**

Le Pôle Cycle de l'eau du [Grand Longwy - Communauté d'agglomération](#) lance une grande enquête auprès des habitants de l'Agglomération pour connaître leurs habitudes en matière de récupération d'eaux pluviales afin de pouvoir définir les besoins du territoire.

Quelles sont vos habitudes en matière de récupération des eaux pluviales ?

Utilisez-vous l'eau de pluie pour arroser votre potager 🥕 ? Pour laver votre voiture 🚗 ?

Disposez-vous d'un récupérateur d'eau ou au contraire vous n'avez jamais pensé à installer un système de récupération des eaux pluviales ?

Pour y participer, donner votre avis et faire part de votre expérience, suivez ce lien et répondez à 10 questions.

C'est rapide et facile !

<https://forms.gle/gfsjHXi8bksZnoAQ7>

Vous pouvez également répondre à ce questionnaire joint en transmettant vos réponses par courrier : AGL - 2bis rue de Lexy - CS11432 - 54414 LONGWY CEDEX



*Ce formulaire servira à définir les besoins des usagers du territoire du Grand Longwy en matière de récupération des eaux pluviales.*

1. Pour vous, les eaux pluviales, c'est :

*Une seule réponse possible*

- Une ressource
- Un problème
- Juste de la pluie
- Autre : .....

2. Les récupérateurs d'eaux de pluie :

*Une seule réponse possible*

- J'en ai un
- Je sais ce que c'est, mais sans plus
- Je ne connais pas

3. Gérer les eaux pluviales sur ma parcelle :

*Une seule réponse possible*

- Je le fais déjà !
- J'aimerais bien le faire, mais je ne sais pas comment
- Tiens, je ne m'étais jamais posé la question
- Cela doit être trop compliqué

4. Quels sont les impacts si je gère les eaux pluviales de ma parcelle ?

*Plusieurs réponses possibles*

- J'aide la recharge des nappes phréatiques
- Je diminue le risque d'inondation à l'aval de ma parcelle
- Je peux améliorer le traitement des eaux usées en station d'épuration en évitant leur dilution
- Je peux réutiliser l'eau tombant sur ma parcelle pour arroser mon potager, nettoyer ma voiture, etc.
- Cela ne va pas vraiment changer quelque chose

5. Qu'est-ce qui vous empêche actuellement de déconnecter vos eaux pluviales ?

*Plusieurs réponses possibles*

- Je suis inquiet que cela crée une piscine dans mon jardin
- Le prix
- Je ne sais pas comment faire
- Je ne sais pas, j'y vais de ce pas !
- Autre : .....

> suite au verso

6. Pour vous, quel est le prix idéal d'un récupérateur d'eaux pluviales ?  
.....

7. Quel type de récupérateur vous tente le plus ?

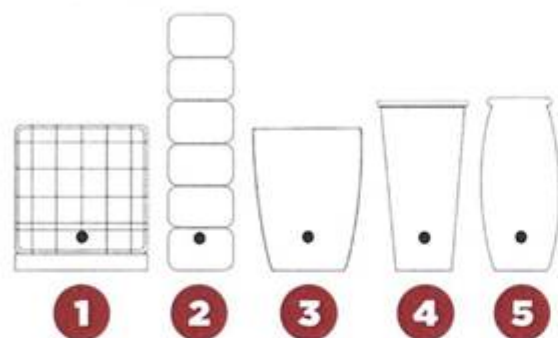

*Une seule réponse possible*

- 1 - Cuve cubique 1 000L
- 2 - Récupérateur mural jusqu'à 1 000L
- 3 - Récupérateur sphérique 300L et +
- 4 - Récupérateur déco 200L et +
- 5 - Récupérateur Amphore 250-500L
- Autre : .....

8. Pour installer le récupérateur :

*Une seule réponse possible*

- Je suis bricoleur, je le fais moi-même
- J'aimerais bien avoir une notice
- J'aimerais bien que quelqu'un l'installe pour moi

9. Je serais prêt à gérer mes eaux pluviales si...

*Plusieurs réponses possibles*

- Cela ne me coûte pas trop cher
- Cela ne me demande pas trop d'efforts
- Si l'on m'accompagne de A à Z peu importe le prix
- L'on me dit seulement ce que je dois faire
- Autre : .....

10. Pour en savoir plus :

*Plusieurs réponses possibles*

- J'aimerais bien aller à une réunion publique
- J'aimerais bien avoir un guide de déraccordement des eaux pluviales
- J'aimerais bien avoir un guide de gestion des eaux pluviales
- J'aimerais bien avoir un flyer me récapitulant ce que je peux faire
- J'aimerais bien avoir un lien vers des vidéos me montrant comment faire
- Autre : .....

*Le Grand Longwy vous remercie pour votre participation.*



• **INSCRIPTIONS ECOLES MATERNELLES - RENTREE SCOLAIRE 2024-2025** 🖍️✍️

Pour les enfants nés en 2019-2020 - 2021 - et avant le 31/08/2022 (sous réserves de places disponibles)

Ecoles Maternelles Michael Pellegrini et des 4 Vents

 14 Inscriptions du 22/01/2022 au 19/04/2024 en Mairie (du lundi au vendredi de 8h à 12h et de 13h30 à 17h30)

 retrait et retour du dossier possible par mail : [n.lejeune@mairie-herserange.fr](mailto:n.lejeune@mairie-herserange.fr)

# RENTREE SCOLAIRE 2024 – 2025

Les inscriptions des **NOUVEAUX** enfants  
à l'école maternelle auront lieu  
du 22 janvier 2024 au 19 avril 2024

Le dossier est à retirer soit  
en Mairie au **Service Accueil**  
soit par mail : **N.LEJEUNE@mairie-herserange.fr**

<b>Ecole Maternelle M.Pellegrini :</b> enfants nés en 2019 – 2020 - 2021	<b>Ecole Maternelle des 4 vents :</b> enfants nés en 2019 – 2020 – 2021 - et avant le 31.08.2022 (sous réserve de places disponibles)
---	--



Pour l'inscription veuillez-vous munir :

- \* Du livret de famille ou acte de naissance de l'enfant
- \* Du carnet de santé de l'enfant et d'une attestation du médecin indiquant que les vaccins sont à jour
- \* Une photo actuelle de l'enfant
- \* De la carte d'identité de l'enfant
- \* D'une facture

# RENTREE SCOLAIRE 2024 – 2025

Pré - Inscription pour l'entrée  
en Ecole Maternelle



Maternelle des 4 vents   
Maternelle M. Pellegrini

- Pièces à fournir :  Livret de Famille ou acte de naissance de l'enfant  
 Carnet de Santé de l'Enfant et attestation du médecin vaccins à jour  
 Photo actuelle de l'enfant  
 Carte d'identité de l'Enfant  
 Une facture récente

PERE	MERE
Nom – Prénom – Adresse :	Nom – Prénom – Adresse :
.....	.....
.....	.....
.....	.....
.....	.....
.....	.....
N° de téléphone : .....	N° de téléphone : .....
Mail : .....	Mail : .....
Si pas joignable Nom et numéro de téléphone d'une personne de confiance :	
.....	

Date de naissance des enfants déjà scolarisés :

1<sup>er</sup> enfant : .../.../... Ecole Fréquentée : .....

2<sup>ème</sup> enfant : .../.../... Ecole Fréquentée : .....

3<sup>ème</sup> enfant : .../.../... Ecole Fréquentée : .....

Nom, Prénom, date et lieu de naissance des enfants à scolariser :

1<sup>er</sup> enfant : .....

2<sup>ème</sup> enfant : .....

3<sup>ème</sup> enfant : .....

Date de naissance des enfants n'ayant pas atteint l'âge de scolarisation :

1<sup>er</sup> enfant : .../.../...

2<sup>ème</sup> enfant : .../.../...

Nom et adresse de la nourrice :

.....

Nom des enfants et écoles fréquentées par les autres enfants gardés par la nourrice :

.....

.....